

FASAD MOT NORR

1:100

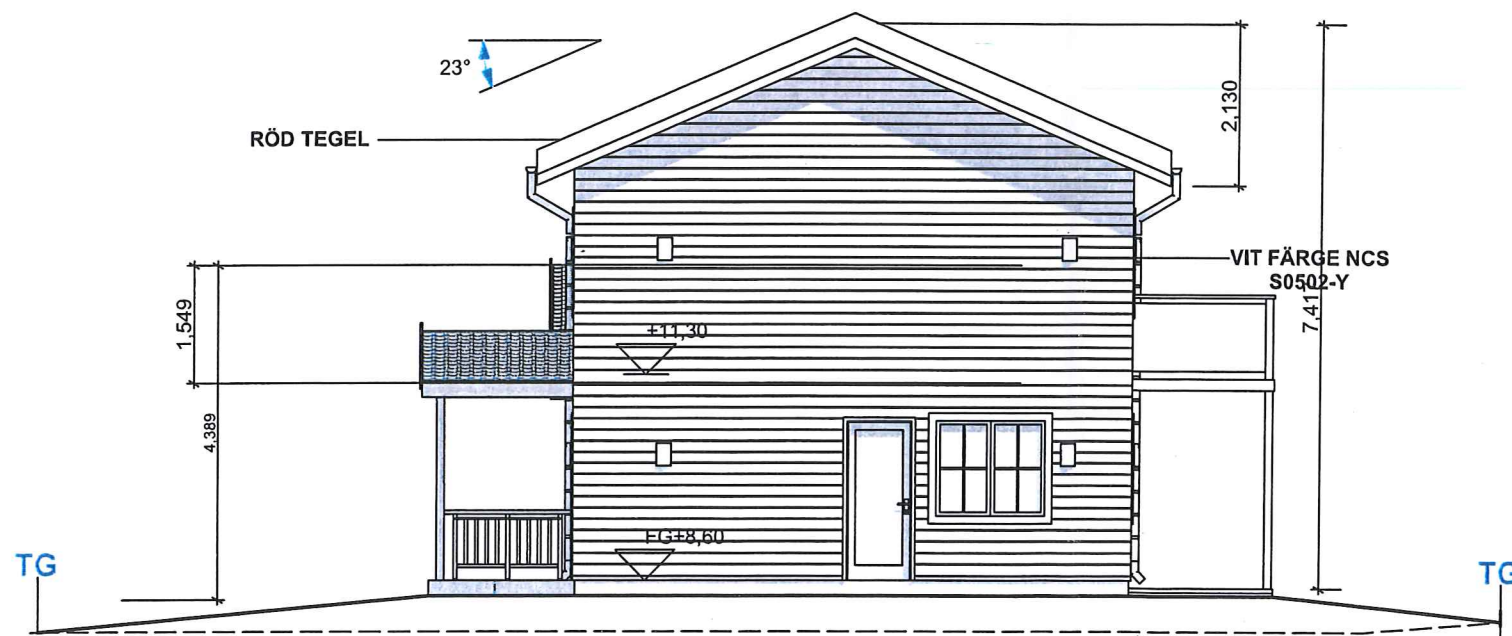

FASAD MOT VÄST

1:100

*GA JR*

<b>SIAV ARKITEKT AB</b>	
#Contact Address1	
#Contact City	
#Contact Country	
#Contact Postcode	
<b>ÖVERRÅDA 3:240</b>	
#Site Address1	
#Site City	
#Site Country	
#Site Postcode	
Drawing Name	<b>FASAD MOT NORR, FASAD</b>
Drawing Status	<b>MOT VÄST</b>
Modified by	Date
Checked by	Date
Drawing Scale	<b>1:100</b>
Layout ID	Revision
<b>A.02.1</b>	

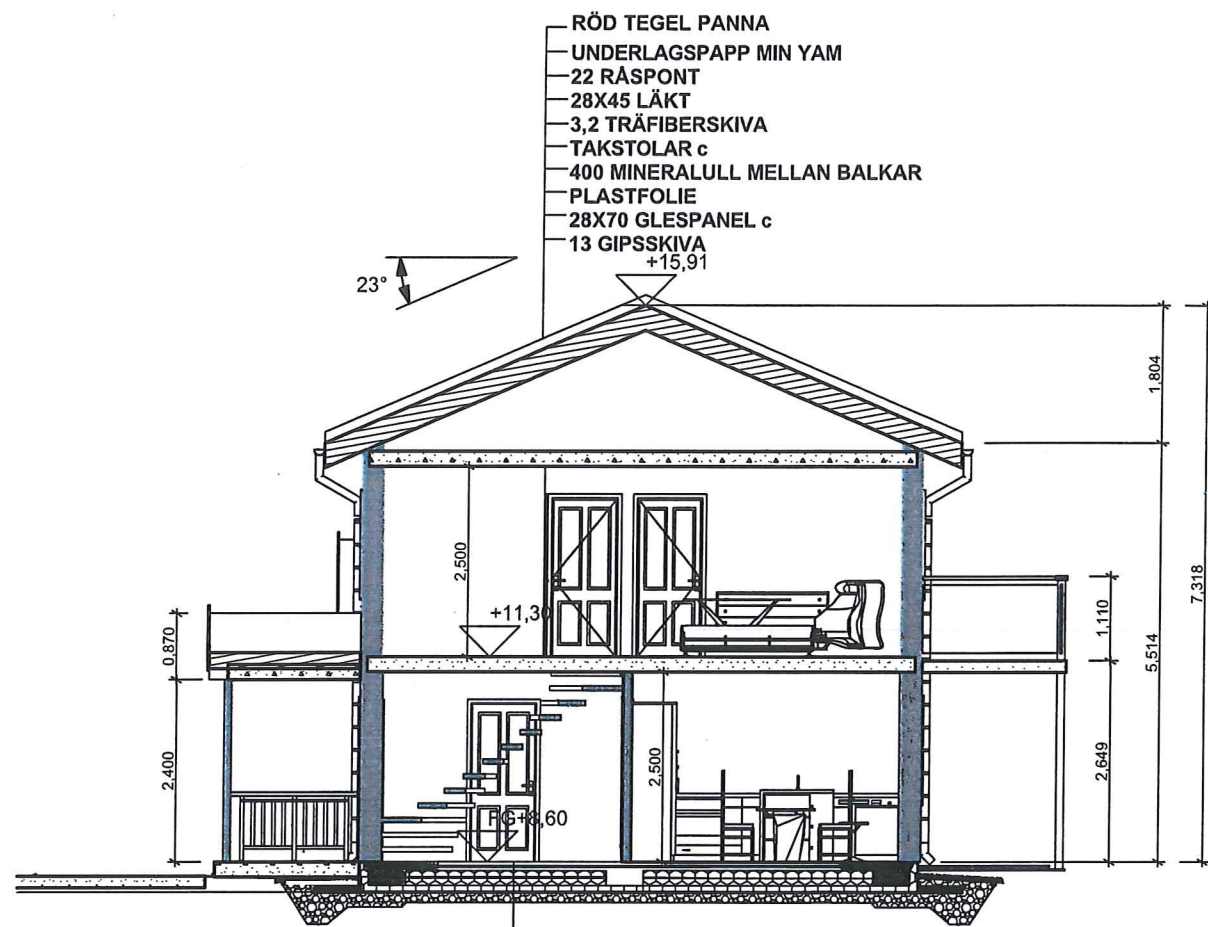

- RÖD TEGEL PANNA
- UNDERLAGSPAPP MIN YAM
- 22 RÅSPONT
- 28X45 LÄKT
- 3,2 TRÄFIBERSKIVA
- TAKSTOLAR c
- 400 MINERALULL MELLAN BALKAR
- PLASTFOLIE
- 28X70 GLESPANEL c
- 13 GIPSSKIVA +15,91

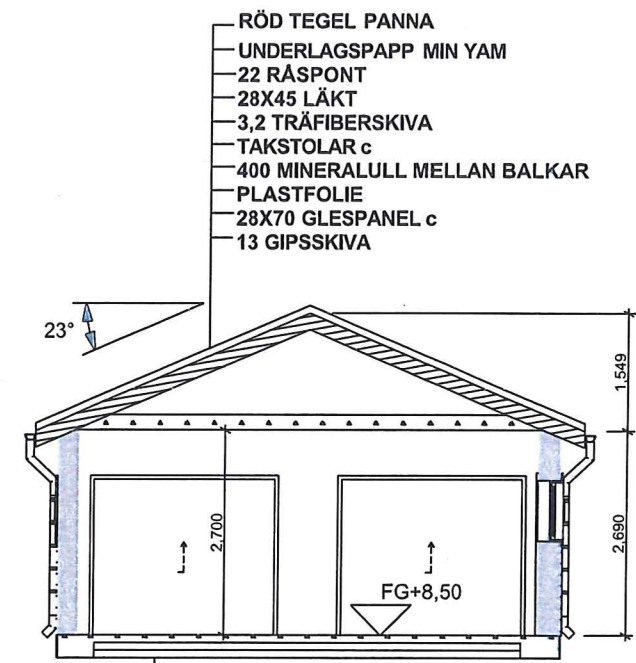

- RÖD TEGEL PANNA
- UNDERLAGSPAPP MIN YAM
- 22 RÅSPONT
- 28X45 LÄKT
- 3,2 TRÄFIBERSKIVA
- TAKSTOLAR c
- 400 MINERALULL MELLAN BALKAR
- PLASTFOLIE
- 28X70 GLESPANEL c
- 13 GIPSSKIVA

- Rockwool Rock Tät Angspärr
- 100 Betong
- 200 isolering
- 200 Makadam
- Fiberduk

- D 1 1
1. Armeringsjärn
  2. Armeringsnät
  3. Armeringsjärn instick
  4. Betong
  5. Dräneringsrör vid behov
  6. Dränerande återfyllning
  7. Tjälisolering vid behov
  8. Dräneringsgrus eller makadam
  9. ISOGRUND L-element kvalitet S300
  10. Cellplast S200 från L-element
  11. ISOGRUND markskiva kvalitet S100
  12. ISOGRUND markskiva kvalitet S 100
  13. ISOGRUND markskiva kvalitet S100



*gfl jr*

SEKTION

1:100

<b>SIAV ARKITEKT AB</b>	
#Contact Address1	
#Contact City	
#Contact Country	
#Contact Postcode	
<b>ÖVERRÅDA 3:240</b>	
#Site Address1	
#Site City	
#Site Country	
#Site Postcode	
Drawing Name	
<b>SEKTION</b>	
Drawing Status	
Modified by	Date
Checked by	Date
Drawing Scale	
<b>1:100</b>	
Layout ID	Revision
<b>A.02.4</b>	

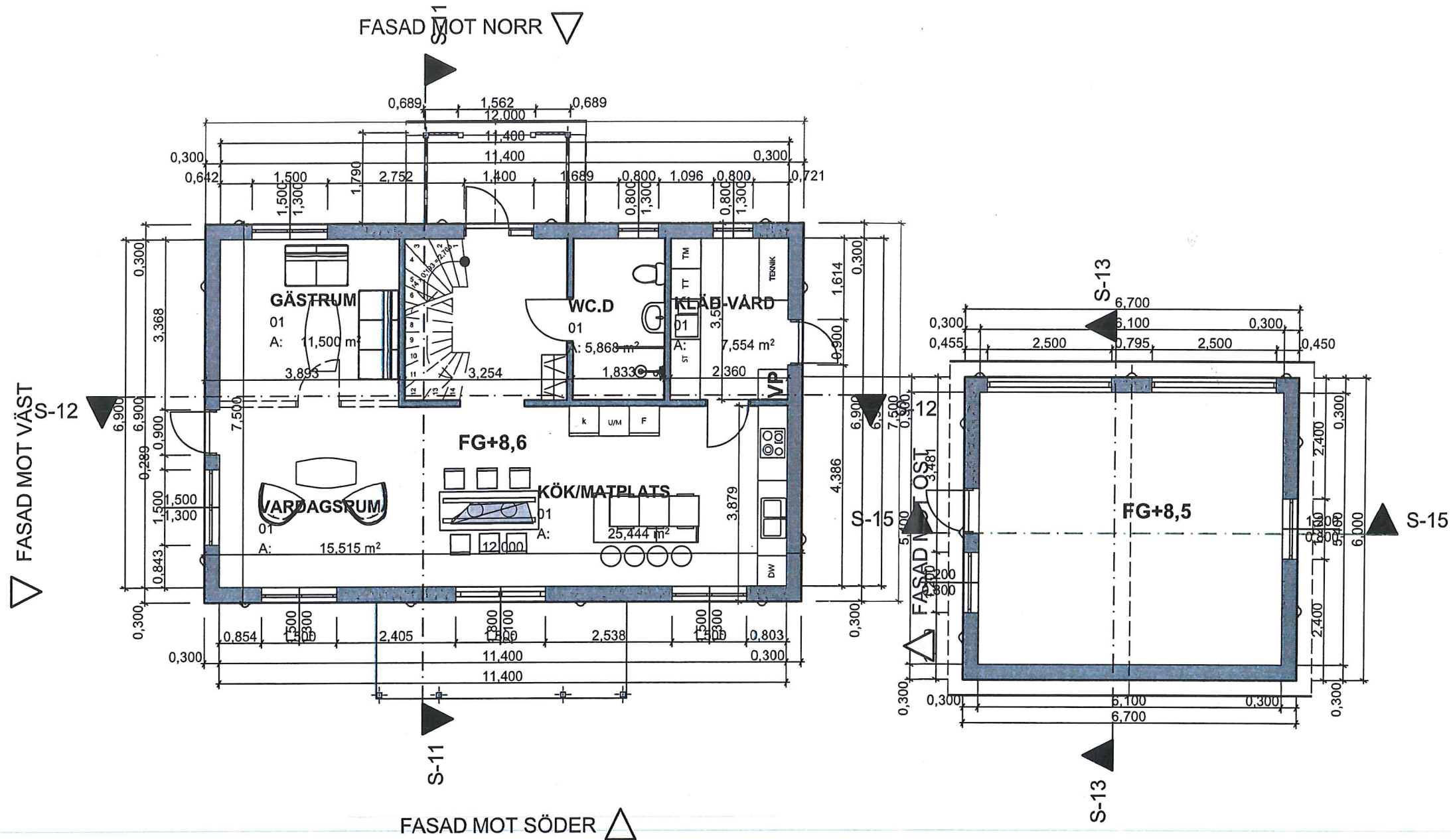

*gf jr*

<b>SIAV ARKITEKT AB</b>	
#Contact Address1	
#Contact City	
#Contact Country	
#Contact Postcode	
<b>ÖVERRÅDA 3:240</b>	
#Site Address1	
#Site City	
#Site Country	
#Site Postcode	
Drawing Name	
<b>GRUNDPLAN</b>	
Drawing Status	
Modified by	Date
Checked by	Date
Drawing Scale	
<b>1:100</b>	
Layout ID	Revision
<b>A.01.1</b>	

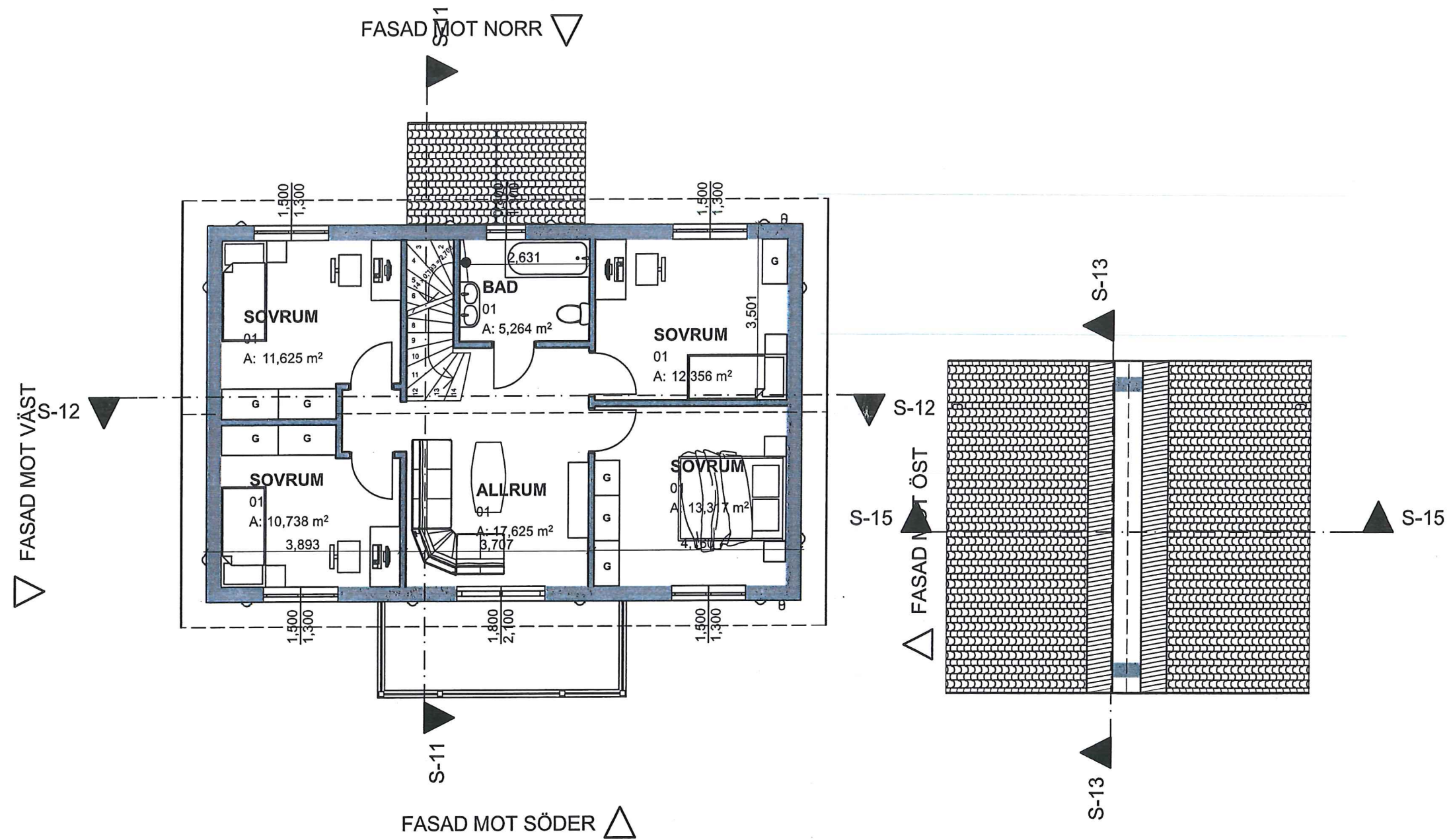

*GF for*

VÅNING 1

1:100

VÅNING 1

<b>SIAV ARKITEKT AB</b>	
#Contact Address1	
#Contact City	
#Contact Country	
#Contact Postcode	
<b>ÖVERRÅDA 3:240</b>	
#Site Address1	
#Site City	
#Site Country	
#Site Postcode	
Drawing Name	
<b>VÅNING 1</b>	
Drawing Status	
Modified by	Date
Checked by	Date
Drawing Scale	
<b>1:100</b>	
Layout ID	Revision
<b>A.01.5</b>	

# NYBYGGNADSKARTA TROSA KOMMUN

Fastighet	Överåda 3:240
Gatuadress	Åda Dal 12
Tätort	Trosa
Areal	777 m <sup>2</sup>
Fastigheten bildad eller registrerad	2016-10-10

## Kartbeteckningar

	Kvarterstraktgräns
	Fastighetsgräns
	Bostad, husliv/ takliv
	Komplementbyggnad, husliv/ takliv
	Skärmtak, byggnadsliv stolpe eller liknade/ takliv
	Höjdkurva, schematisk



Planer och bestämmelser	Datum
Detaljplan fastställd / Laga kraft	2012-04-24
Genomförandetid t o m	2017-04-24

Planbestämmelser, se detaljplan  
Del av Trosa 11:1, Hökeberga, aktnummer 0488-P12/4

*Gf + r*

Typ	Vattengångens höjd i förbindelsep	Diameter och material i förbindelsepunkt
Vatten	+ 6,60 m	32 PE
Dagvatten		
Spillvatten	+6,60 m	40 PE

Upplysningar om ledningar	Uppgiftslämnare
Tekniska enheten	Sofia Andersson

Underjordiska ledningar på fastigheten redovisas ej

Arbetsfix +9,33 m, markering elskåp, se kartbild

Kartan upprättad 2020-06-24



Metria AB  
Katrineholm



Koordinatsystem i plan och höjd  
SWEREF 99 18 00 / RH 2000

Skala Mätclass Beteckningsstandard

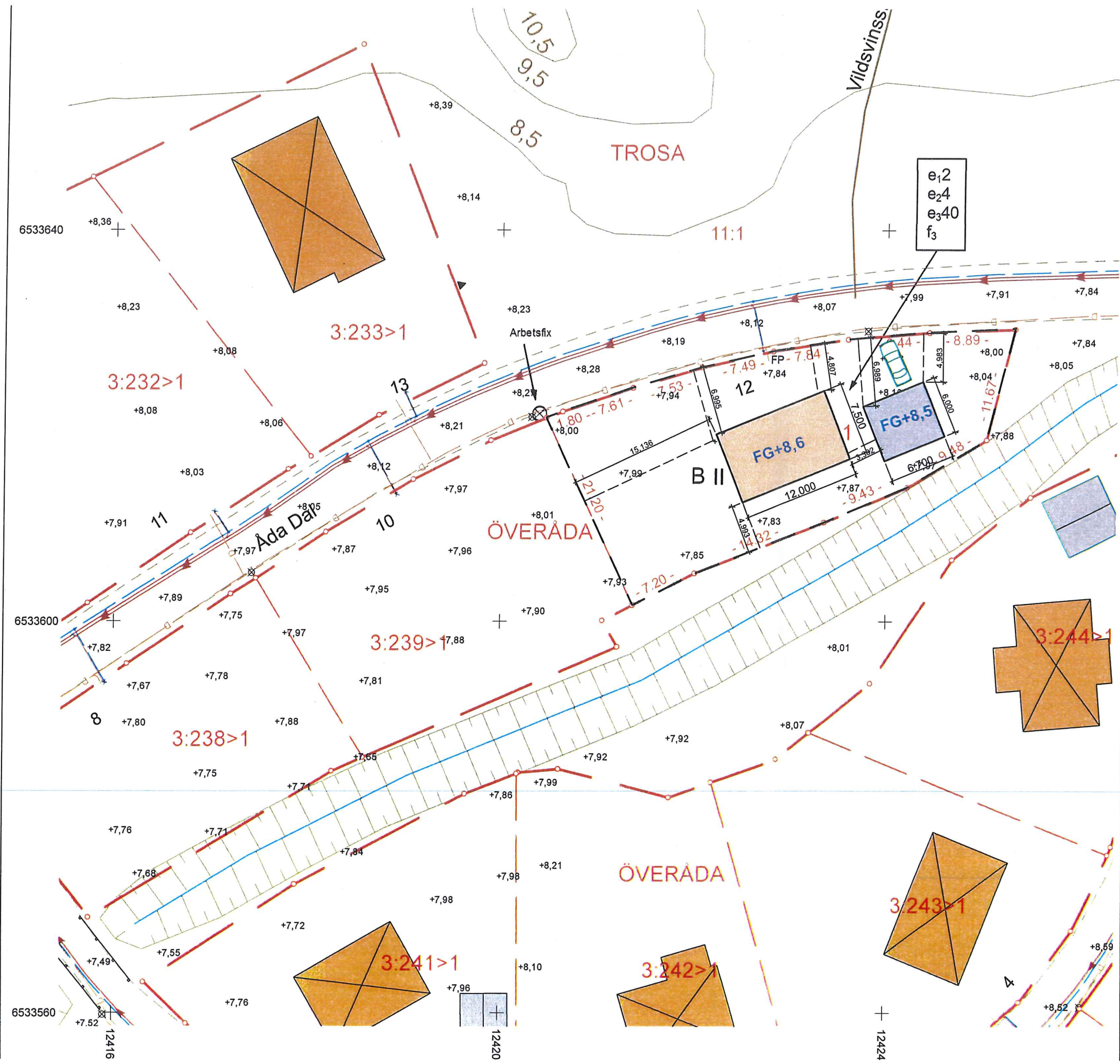

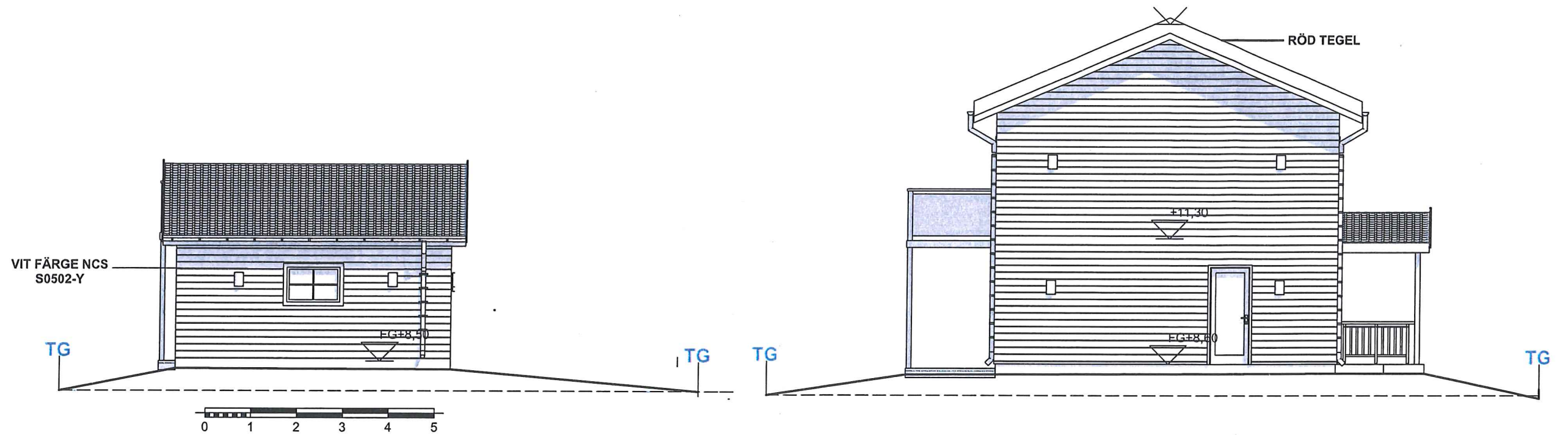

FASAD MOT ÖST

1:100

*Gjt 2/2*

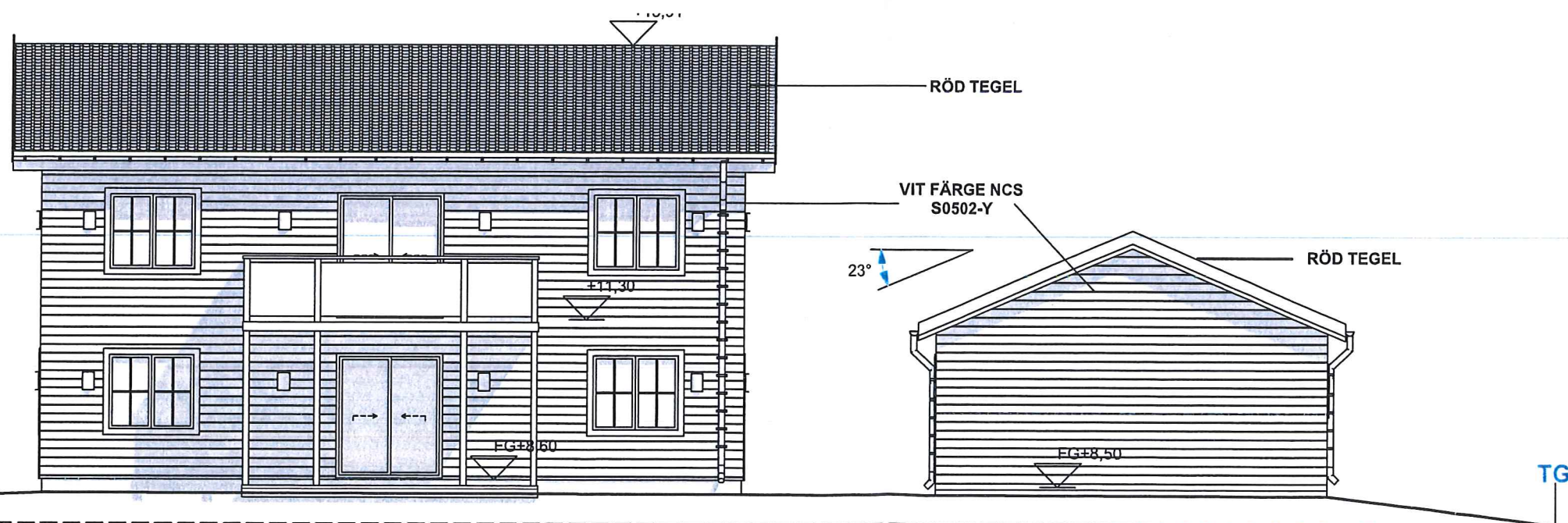

FASAD MOT SÖDER

1:100

<b>SIAV ARKITEKT AB</b>	
#Contact Address1	
#Contact City	
#Contact Country	
#Contact Postcode	
<b>ÖVERRÅDA 3:240</b>	
#Site Address1	
#Site City	
#Site Country	
#Site Postcode	
Drawing Name	
<b>FASAD MOT SÖDER, FASAD</b>	
Drawing Status <b>MOT ÖST</b>	
Modified by	Date
Checked by	Date
Drawing Scale	
<b>1:100</b>	
Layout ID	Revision
<b>A.02.2</b>	